

Sistema de Gestion para Entidades Financieras



El sistema provee las herramientas para la administración de créditos y canje de valores. Permite definir planes de crédito donde se establecen la cantidad de cuotas, tasas de interés y gastos administrativos, con esta información genera los vencimientos, que pueden ser editados por el agente de créditos.

Admite establecer cuotas adicionales recalculando los vencimientos mensuales. Las operaciones de crédito deben seguir un workflow de aprobación establecido, con validación de usuarios de diferentes roles para cada etapa.

Es posible ingresar tantos titulares y garantes como se desee para cada crédito, guardándose de ellos información personal y patrimonial para la evaluación de aprobación. Una vez iniciada una operación, todo el ciclo de vida es seguido, incluyendo los casos de refinanciación y procesos prejudiciales y judiciales.

Para el canje de valores, también es posible la definición de planes con diferentes porcentajes de descuento sobre los cheques y gastos administrativos. Toda la información sobre los valores recibidos es almacenada para su posterior seguimiento y control. El mismo workflow de aprobación es seguido para las operaciones de descuento de cheques, así como el registro de datos personales y patrimoniales del cliente.

Administración de Créditos

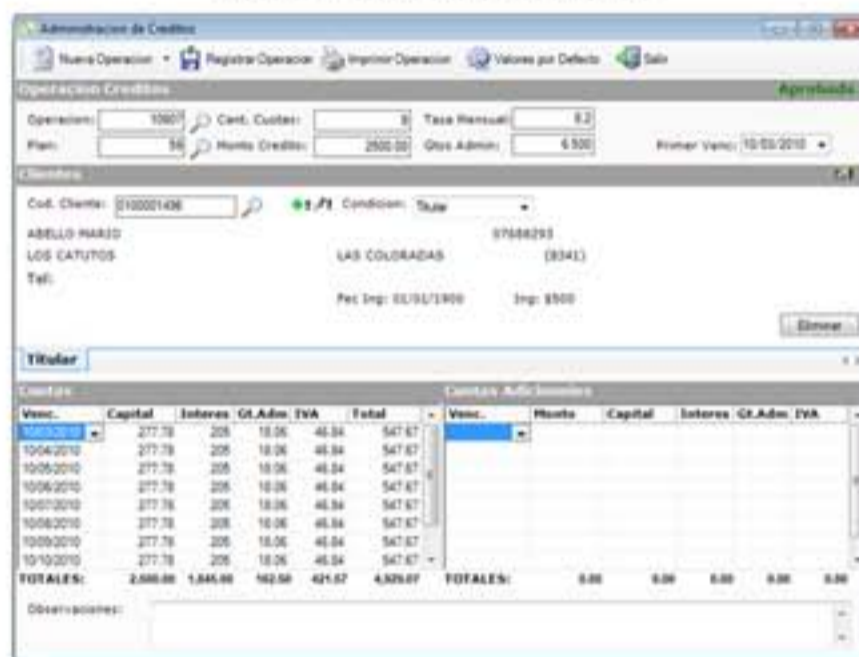

Cuentas Corrientes

Todos los vencimientos generados desde la administración de créditos son administrados desde una cuenta corriente analítica.

El cobro de los vencimientos actualiza automáticamente los importes a cancelar, contemplando los casos de cuotas atrasadas o adelantadas, y permitiendo el pago con múltiples medios, tales como efectivo en varias monedas, depósitos bancarios, tarjetas de crédito (calculando recargos si corresponde) y cheques postdatados (a los que también aplica descuentos e ingresa a la cartera general de valores) Desde la cuenta corriente es posible emitir todo tipo de reportes tradicionales como de saldos, resúmenes de cuenta, etc.; así como reportes de deudas vencidas y a vencer escalonadas por rangos de fechas.

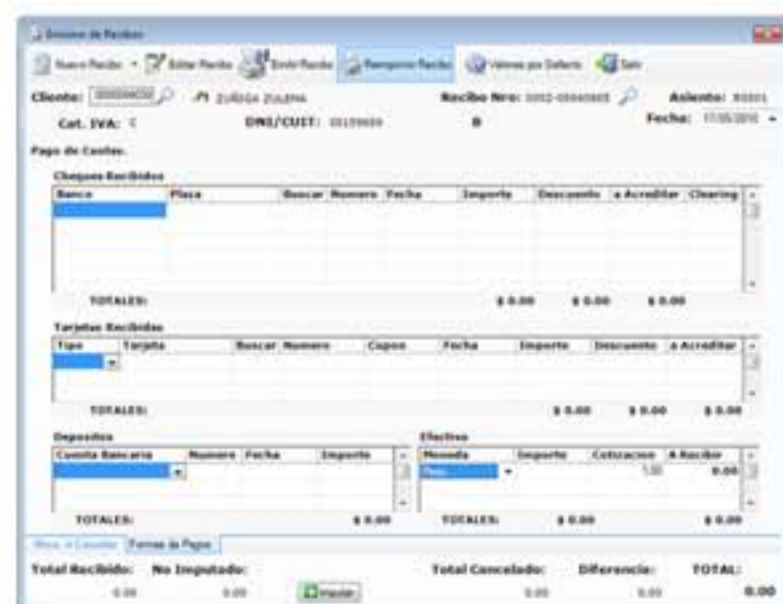
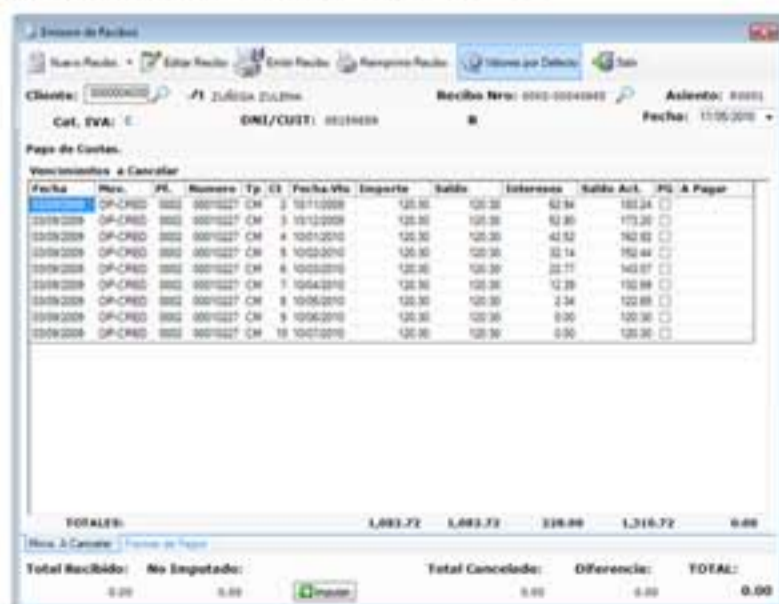

El conjunto de prestaciones de Taux, le aseguran:

- Lograr el máximo rendimiento de la solución de sistemas implementada.
- Instalar y poner en funcionamiento en el menor tiempo y de manera completa e integral la solución específica.
- Mantener el software instalado permanentemente actualizado y al grupo de usuarios capacitado.
- Contar con el respaldo profesional permanente para solucionar inconvenientes y consultas operativas.

Soluciones Específicas:

Taux ofrece una solución integral específicamente desarrollada para los requerimientos y servicios de la empresa a asistir, cubriendo toda su gestión y brindando información estratégica.

Servicios Efectivos:

Nuestro soporte es parte integral del producto ofrecido, junto con la consultoría, la asistencia técnica y la capacitación.

Alta Escalabilidad:

Las aplicaciones estan desarrolladas utilizando .Net y SQL Server en una arquitectura n-tiers cliente/servidor y/o Web. Esto asegura el crecimiento en funcionalidad y puestos de trabajo, sin necesidad de migrar de solución cuando cambia la envergadura de la empresa.

Resultados Inmediatos:

Taux, como su socio tecnológico, lo asiste para asegurar la puesta en marcha y posterior operatividad, capacitando a los distintos usuarios para un rápido dominio de los sistemas.

Facturación:

Se provee un proceso de facturación en lote donde se emiten los comprobantes para todos los vencimientos a registrarse en el mes en forma automática.

Gestion de Cobranza:

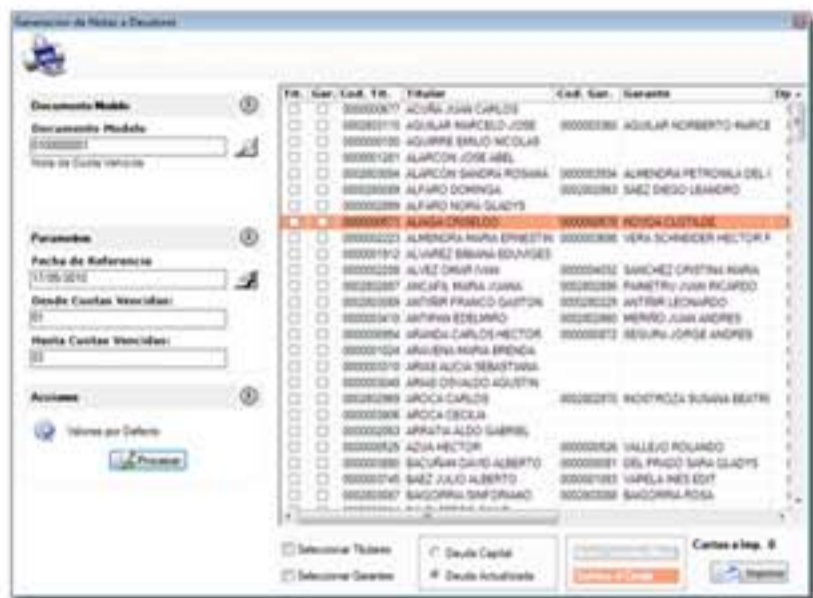

Con el fin de controlar la deuda, se provee una emisión de notas predefinidas con información actualizada para ser enviadas a titulares deudores y sus garantes. Pueden existir varios modelos de notas para las diferentes situaciones del cliente deudor. Las notas emitidas quedan registradas para su posterior seguimiento. Este registro es visualizado cuando se analiza la transferencia de la deuda a Gestión Judicial.

Gestiones Judiciales:

Seguimiento de créditos durante las instancias del proceso judicial.

El sistema provee la posibilidad de realizar gestiones con diferentes estudios jurídicos. La deuda del cliente se paraliza cuando es transferida a un estudio, dejando además, inhabilitado al cliente para operar con la empresa.

La cancelación de esta deuda, se realiza mediante un proceso de rendición Judicial.

Cuando un estudio rinde la deuda cobrada, se cancela parcial o total la cuenta corriente del Cliente. Estas rendiciones quedan registradas para controlar el seguimiento que realiza un estudio jurídico con los clientes deudores.



Transferencias de Operaciones a Gestiones Judiciales



Rendición de Gestiones Judiciales

Contabilidad:

Todo el circuito administrativo del sistema, genera automáticamente información contable. El sistema de contabilidad provee toda la funcionalidad clásica de un sistema de estas características (cajas, libros diarios, mayores, balances, ajustes por inflación, etc)

Bancos:

Manejo de múltiples carteras de valores y cuentas bancarias. Seguimiento de cheques recibidos por origen y destino. Conciliaciones Bancarias. Emisión de Libros de Bancos.

Impuestos:

Emisión de libros de IVA y liquidación de IIBB.

Requerimientos del Sistema

Servidor

Hardware: Pentium IV, 2 GB de RAM, Mouse, Monitor SVGA, 4 GB libres de disco.

Software: Windows 2003 Server o superior, Windows XP Professional (Service Pack 3) o superior

Puesto de Trabajo

Hardware: Pentium IV, 1 GB de RAM, Mouse, Monitor SVGA, 1 GB libre de disco.

Software: Windows XP Professional (Service Pack 1 o superior).

TAUX
 Lamadrid 128 - 1A
 +54 (291) 4531788
 B8000FKD
 Bahia Blanca, Argentina
 www.taux.com.ar